

Fotoabzüge von Anton Stankowski, Verkaufsliste der Stankowski-Stiftung

© Stankowski-Stiftung, jede unberechtigte Nutzung untersagt.

spätere Silber-Gelatine-Abzüge auf Fotopapier, alle originalsigniert

Preise auf Anfrage, Stand November 2022

Kleinere Formate (bis DIN A4)

Entstehungsjahr des Negativs)	Größe	Titel, Negativnummer und Abbildung
1927	27,3 x 20 cm A	Anti-Krieg  A black and white photograph of a sculpture titled 'Anti-Krieg'. The sculpture features a large, dark, cylindrical object, possibly a gun barrel, positioned vertically. In the foreground, a group of figures, likely soldiers or workers, are depicted in a somber, huddled pose, looking down. The figures are rendered in a dark, textured material, possibly bronze or stone.
1927	23,9 x 18 cm A	Bergarbeiterfrauen  A black and white photograph titled 'Bergarbeiterfrauen'. It shows a group of women, likely miners' wives, walking on a paved street. They are dressed in dark, simple clothing. In the background, industrial buildings and tall chimneys emitting smoke are visible, suggesting a mining or industrial town setting.

1927

23,9 x 18 cm
A

Gelsenkirchen (A1781)



1927

26,8 x 20 cm
A

Glas-Ei

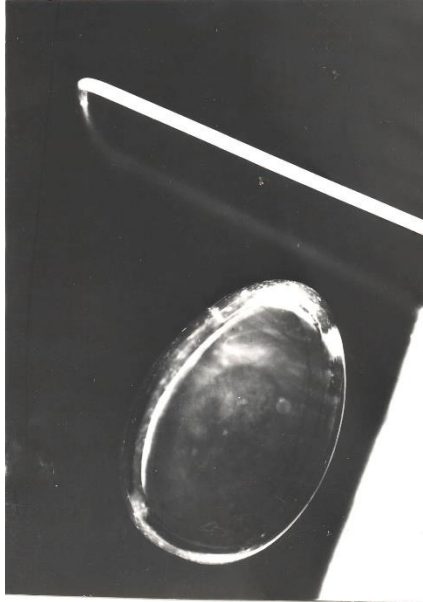

1927

17,5 x 23,1 cm

Fotomontage Auge



1928

24 x 18 cm
A

Brüning spricht (A1302)



1928

23,3 x 19,2 cm
A

ohne Titel



1928

18 x 23,9 cm
A

Stillgelegte Fabrik / Lichtzone



1929

24 x 17,8 cm
A

Eis kommt



1929

23,9 x 17,8 cm
A

Ohne Titel (B1800)

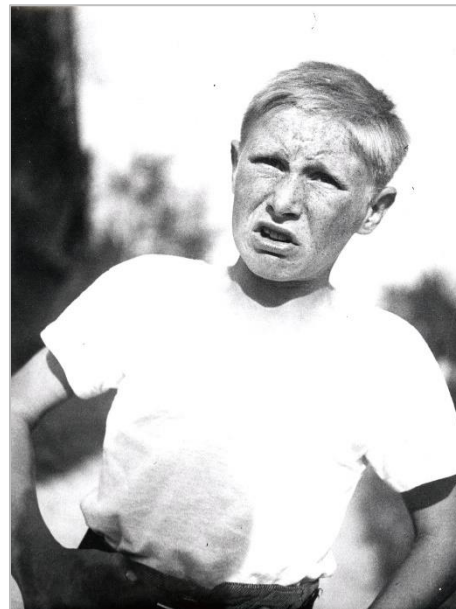

1929

18 x 23,9 cm
A

ohne Titel (B296)



1929

17,7 x 23,9 cm
A

Planung für die nächste Straßenschlacht



1929

17,2 x 23,1 cm
A

Zürich



1929

18,1 x 24 cm
A

Zürich (A4288)



1930/32

17,7 x 23,9 cm
A

ohne Titel (B1859)



1930

17,4 x 12,4 cm
23,9 x 19,4 cm
A

2 Engländer

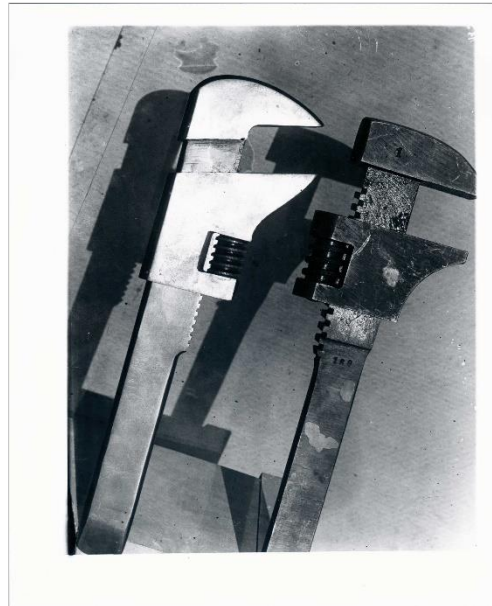

1930

17,8 x 24 cm
A

ohne Titel (A1668)



1930

18 x 23,9 cm
A

ohne Titel (A194)



1930

23,8 x 17,8 cm
A

Ohne Titel (B1857)



1930

23,5 x 17,3 cm
A

Paris von Notre Dame



1930

23,8 x 17,8
A

Stacheldraht (B1429)



1930

24 x 18,1 cm
A

Vor dem Haus Zürich Hofackerstr



1930

17,8 x 23,9 cm
A

Zwei rechts zwei links



1931

15,6 x 22,9 cm
A

Gaswerk Zürich



1931

24 x 18 cm
A

ohne Titel (B2064)



1931

21,5 x 28,6 cm
A

ohne Titel (zerbrochener Backstein)

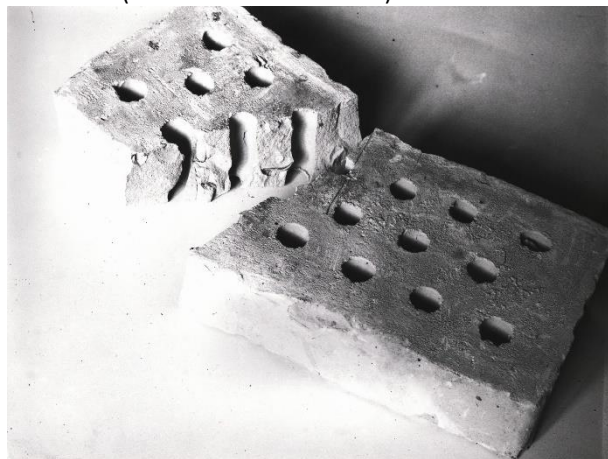

1931

23 x 17,4 cm
A

Ohne Titel (Reproeinrichtung)

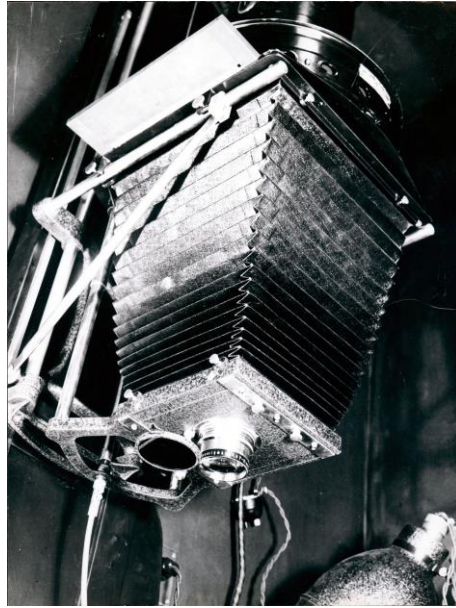

1931

17,8 x 23,9 cm
A

Zürich Schmidhof



1932

23,9 x 18,1 cm
A

Blende offen



1932

17,8 x 23,8 cm
A

ohne Titel (A1915)



1932

18 x 23,9 cm
A

ohne Titel (A2418)



1932

17,9 x 23,8 cm
A

ohne Titel (A3093)



1932

17,8 x 23,8 cm
A

ohne Titel (A4304)



1932

23,8 x 17,8 cm
A

Ohne Titel (E1510)



1932

17,2 x 23,5 cm
A

Thecla Spritzguß

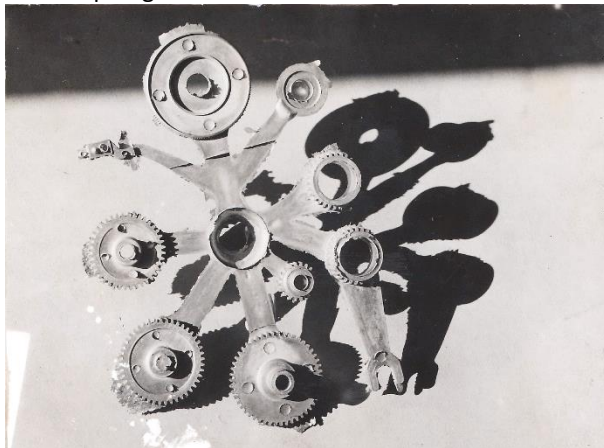

1933

23,9 x 17,8 cm
A

Antitechnik

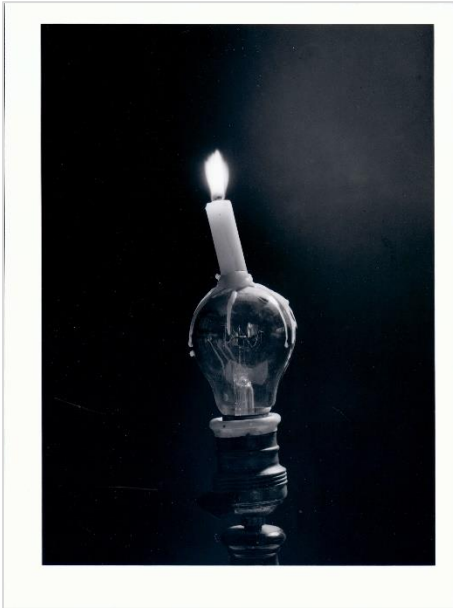

1933

17,7 x 23,8 cm
A

Freude weil es kalt ist / Junge Hunde im Schnee



1933

21,9 x 16,5 cm
A

ohne Titel



1933

17,9 x 23,9 cm
A

ohne Titel (B1179)



1933

23,9 x 17,7 cm
A

ohne Titel (B1494)



1933

23,8 x 17,9
A

Ohne Titel (B4191)



1933

23,9 x 18,1 cm
A

ohne Titel (B4198)



1933

23,9 x 17,8 cm
A

Spritzgußteil

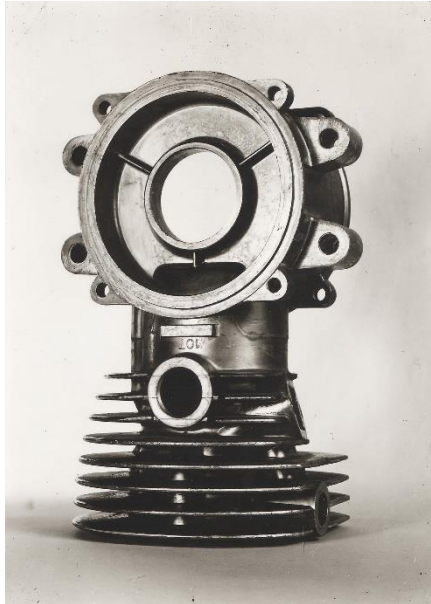

1934

23,9 x 17,8 cm
A

Harte Spuren im Harstschnee (B5230)



1934

22,5 x 16,6 cm
A

ohne Titel



1934

24 x 17,8 cm
A

Ohne Titel



1934

23,8 x 18,1 cm
A

ohne Titel (B1203)



1934

23,9 x 18 cm
A

ohne Titel (B3658)

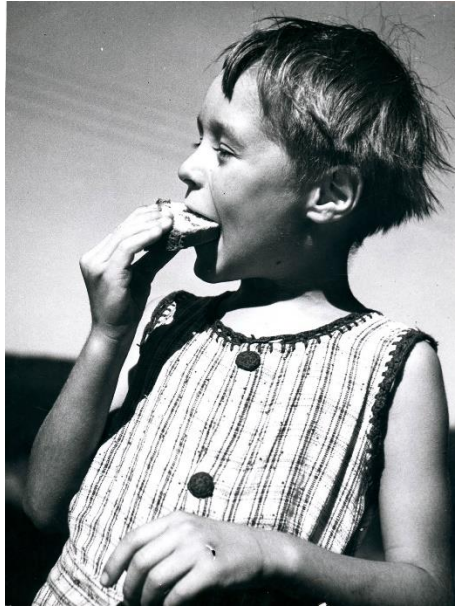

1934

30,2 x 23,4 cm
A

ohne Titel (Nägel)



1934

24 x 17,7
A

ohne Titel (Negativ-Nr. B5981)



1935

18,1 x 23,9 cm
A

Feldbahn (B9150)



1935 (1931)

18,1 x 24 cm
A

ohne Titel (A2373)



1935

23,9 x 17,8 cm
A

im Spiegel

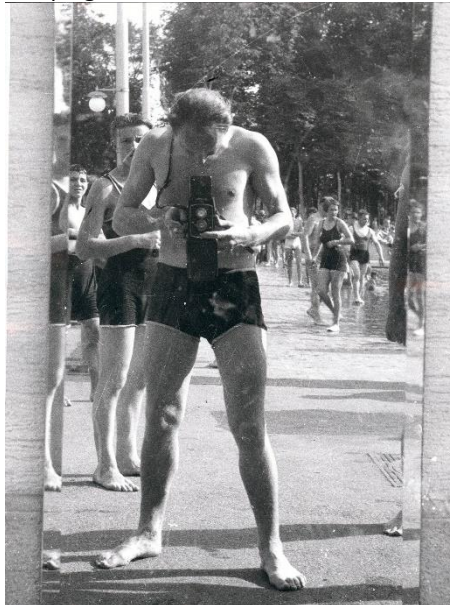

1935

18 x 23,9 cm
A

Marschbereit (A1272)



1935

23,9 x 17,7 cm
A

ohne Titel (B1033)

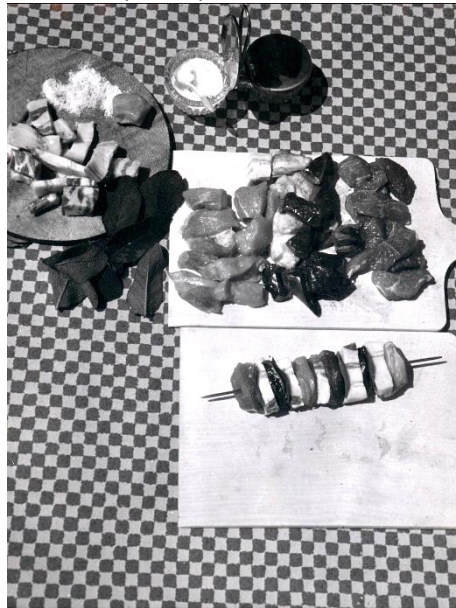

1935

23,8 x 17,8 cm
A

ohne Titel (B11666)



1935

23,9 x 18 cm
A

ohne Titel (B1519)



1935

18 x 23,9 cm
A

ohne Titel (B3318)



1935

22,5 x 17,3 cm
A

ohne Titel (C1662)

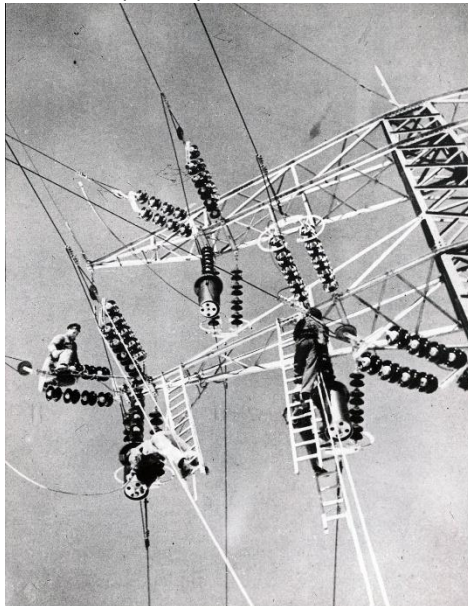

1935

17,8 x 23,8 cm
A

Zeitlose Garnitur



1936

23,9 x 17,7 cm
A

Contor



1936

24 x 18,1 cm
A

ohne Titel (B188)



1936

17,8 x 23,9 cm
A

ohne Titel (B3941)



1936

23,9 x 17,8 cm
A

ohne Titel (B4570)



1936

17,8 x 23,8 cm
A

Venedig



1936

17,8 x 23,8 cm
A

Zürich Lagerhallen



1936

18 x 23,9 cm
A

Zürich Sihlporte Verirrter Baum



1937

17,7 x 23,8 cm
A

Baustelle Reichsgartenschau



1937

18 x 23,9 cm
A

Berlin 1937



1937

23,9 x 17,8 cm
A

KDF Bodenseefahrt



1937

23,8 x 17,8 cm
A

Kuhrenkan (B5277)



1937

17,8 x 23,8 cm
A

ohne Titel (A4279)



1937

17,7 x 23,8 cm
A

ohne Titel (A5111)



1937

18 x 23,9 cm
A

Ohne Titel (A5143)



1937

23,9 x 17,9 cm
A

ohne Titel (B3550)



1937

17,8 x 23,8 cm
A

ohne Titel (B4569)



1937

23,8 x 17,7 cm
A

ohne Titel (B5504)



1937

17,8 x 23,9 cm
A

ohne Titel (B9090)



1937

17,8 x 23,8 cm
A

ohne Titel (E1512)



1937

23,9 x 18,2 cm
A

Ostpr (B9088)



1937

18,1 x 23,9 cm
A

Ostpr (Ostpreussen) (A5125)

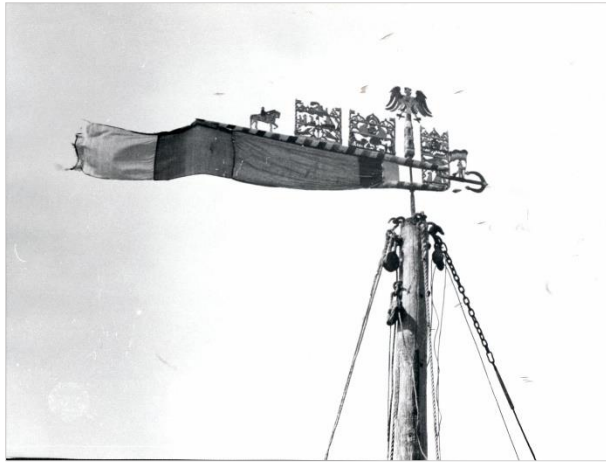

1938

23,9 x 18 cm
A

Billiger Jacob



1938

16,1 x 22 cm
A

Ohne Titel



1938

17,9 x 23,8 cm
A

ohne Titel (A1326)



1938

23,8 x 17,7 cm
A

ohne Titel (A5667)



1938

18 x 23,9 cm
A

ohne Titel (B4752)



1938

18,1 x 23,9 cm
A

ohne Titel (B7514)

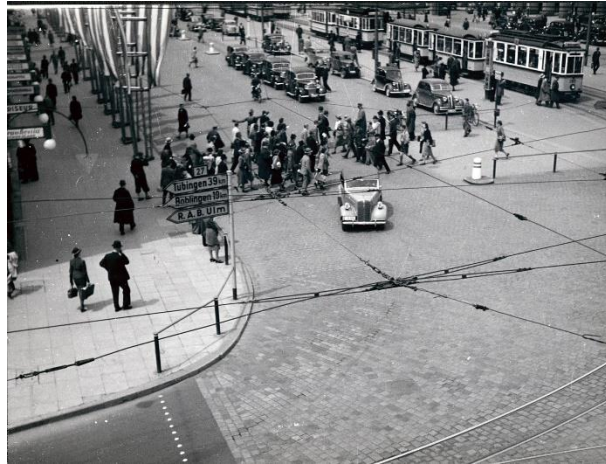

1938

18,1 x 23,9 cm
A

ohne Titel (B7517)



1938

18,1 x 24 cm
A

ohne Titel (B9003)



1938

23,8 x 17,8 cm
A

Selbstporträt simultan

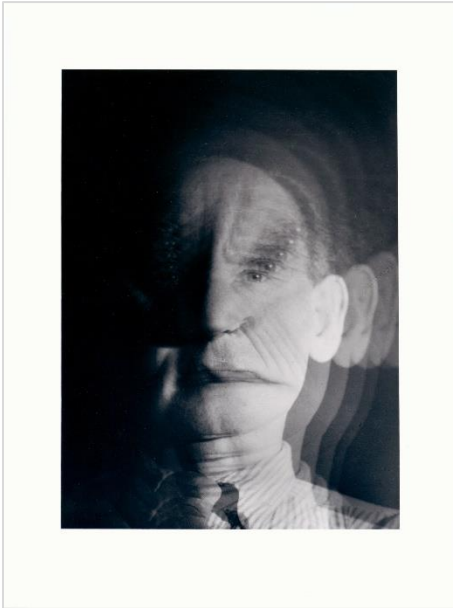

1939

18 x 23,8 cm
A

ohne Titel (B4767)



1939

18,1 x 23,9 cm
A

ohne Titel (B4783)



1939

23,9 x 18 cm
A

ohne Titel (B7294)



1941

23,9 x 18,1 cm
A

ohne Titel (B8118)



1941

23,9 x 18 cm
A

ohne Titel (D843)



1942

17,8 x 23,8 cm
A

ohne Titel (A1793)



1942

17,7 x 23,8 cm
A

ohne Titel (A9653)

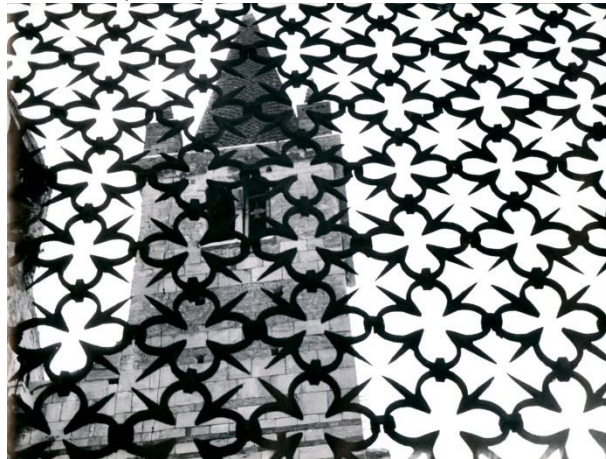

1942

23,8 x 17,6 cm
A

ohne Titel (Kimme und Korn)



1943

23,8 x 17,7 cm
A

Gefechtsstand Nettuno

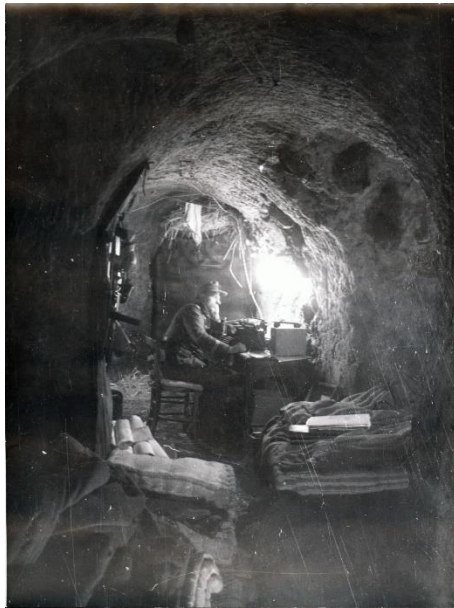

1943

18,1 x 24 cm
A

Hamstern fahren



1943

17,9 x 23,9 cm
A

Italien



1943

17,8 x 23,8 cm
A

Italien Nettuno / Vorratsgrab



1943

15,1 x 20,5 cm
A

ohne Titel



1943

17,8 x 23,9 cm
A

ohne Titel



1943

17,8 x 23,8 cm
A

ohne Titel (A7040)



1943

17,7 x 23,8 cm
A

ohne Titel (A9319)



1949

23,9 x 17,8 cm
A

Reisebilder



1950

17,8 x 23,9 cm
A

Gartenschau

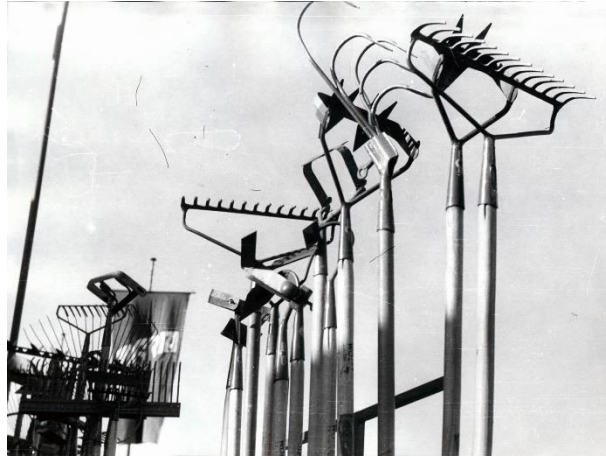

1952

23,8 x 17,9 cm
A

ohne Titel (Prost!)



1953

22,8 x 17,5 cm
A

F



1953

23,8 x 17,8 cm
A

ohne Titel (E2728)



1953

23,9 x 17,7 cm
A

W



1954

12,7 x 17,7 cm
A

Reschenpass



1956

17,9 x 23,8 cm
A

Ungarnpaketstation von Else inspiriert in Hallen Killesberg



1957 (1951?)

24 x 18 cm
A

Ohne Titel (Straßenhändler)



1958

23,8 x 17,8 cm
A

ohne Titel (B17207)

